

# LE OPPORTUNITÀ PER L'IMPREDITORIA FEMMINILE

**Tiziana Pompei** *Vice Segretario Generale Unioncamere - Direttore Si.Camera*

**Marilina Labia** *Dirigente Si.Camera – Responsabile Area Assistenza Tecnica P.A.*



UNIONCAMERE



SI.CAMERA

**24ORE**  
EVENTI

IN COLLABORAZIONE CON  **TINEXTA**

**DIGITAL  
EVENT**

**PNRR E PMI:**

Istruzioni per l'uso

16 MAGGIO 2022

# L'IMPEGNO DEL SISTEMA CAMERALE E LA RETE DI COMITATI PER L'IMPREDITORIA FEMMINILE

1999



Protocollo d'intesa tra l'Unioncamere ed il Ministero dello Sviluppo Economico

Nascita dei Comitati per l'imprenditoria femminile presso tutte le Camere di commercio; in essi siedono imprenditrici individuate dalle Associazioni imprenditoriali di categoria e dalle Organizzazioni sindacali impegnate nella promozione dell'imprenditoria femminile

2003



Estensione del Protocollo d'intesa al Dipartimento per le Pari Opportunità



2003



Nascita dell'Osservatorio di Unioncamere – Infocamere



Strumento unico in Italia e in Europa per la lettura disaggregata dei dati di genere del fenomeno dell'imprenditorialità femminile



2022



Operativi 60 Comitati "soggetti attivi dello sviluppo locale con l'obiettivo prioritario di promuovere e sostenere la nascita e il consolidamento delle imprese femminili e contribuire, in questo modo, all'occupazione, alla crescita e all'aumento di competitività dei sistemi produttivi locali e del Paese".  
Declinano in ottica di genere la programmazione delle attività camerali

# A SERVIZIO DELLE IMPRESE FEMMINILI..

Dati e informazioni  
sull'imprenditoria femminile

Percorsi formativi sui temi strategici  
(digitalizzazione, educazione  
finanziaria, internazionalizzazione,  
sostenibilità ambientale)

Assesment digitali

Informazioni sulle misure  
agevolative per l'avvio e il  
consolidamento d'impresa

Assistenza tecnica per la  
verifica dell'idea di impresa

Opportunità di valorizzazione  
dell'esperienza imprenditoriale  
(premi, concorsi, eventi)

Accompagnamento sui  
mercati esteri

Iniziative per la diffusione della  
cultura della parità di genere

Assesment per la  
sostenibilità ambientale

## RIFERIMENTI NORMATIVI

Bilancio di previsione dello Stato per l'anno finanziario 2021 e bilancio pluriennale per il triennio 2021-2023

Art. 1 L.30.12.2020 n.178 co.97

Istituisce il Fondo a sostegno dell'impresa femminile nello stato di previsione del MISE

Decreto MISE 30.09.2021 pubblicato nella G.U. n.296 del 14 dicembre 2021

Disciplina le modalità di azione del Fondo

Decreto interministeriale del 24.11.2021 pubblicato nella GU n.26 del 01.02.2022

Creazione di impresa femminile di cui all'investimento 1.2 del PNRR

Decreto direttoriale del 30.03.2022

Modalità e termini per la presentazione delle domande di agevolazione del Fondo

Piano di ripresa e resilienza approvato con decisione del Consiglio ECOFIN del 13 luglio 2021

Investimento 1.2 «Creazione di imprese femminili» e 1.3 «Certificazione parità di genere» previsti nell'ambito della Missione 5 «Inclusione e coesione», componente 1 «Politiche per l'occupazione»

**Non si tratta soltanto di una misura finanziaria; il Fondo rappresenta un tassello importante di una vera riforma che mira a:**

Diffondere i valori dell'imprenditorialità e del lavoro tra la popolazione femminile



Massimizzare il contributo quantitativo e qualitativo delle donne allo sviluppo economico e sociale del nostro Paese



Incentivare le donne ad entrare nel mondo delle imprese supportando le loro competenze e la loro creatività



## LE MISURE AGEVOLATIVE DEL PNRR A SOSTEGNO DELLE IMPRESE FEMMINILI E LA DOTAZIONE FINANZIARIA

**FONDO IMPRESA FEMMINILE**

**193.800.000 €**

**ON (Nuove Imprese a Tasso Zero)**

**100.000.000 €**

**SMART & START ITALIA**

**100.000.000 €**

È l'incentivo del Ministero dello Sviluppo Economico che promuove e sostiene:

- La nascita di nuove imprese femminili (meno di 12 mesi)
- Lo sviluppo ed il consolidamento di imprese femminili esistenti (da più di 12 mesi)

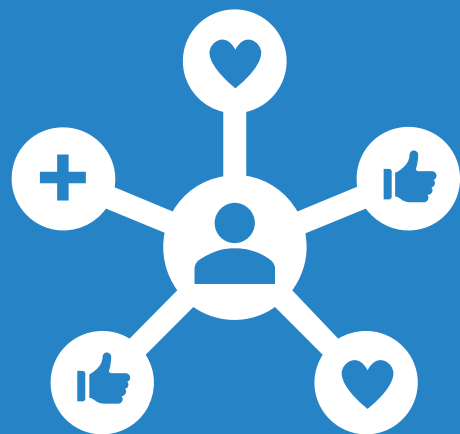

È un incentivo:

- nazionale, con una riserva per il Sud
- modulato in ragione delle caratteristiche delle imprese e dell'ammontare delle spese
- caratterizzato da un mix di aiuti (contributi a fondo perduto, finanziamento agevolato, servizi di assistenza tecnico gestionale)

AVVIO D'IMPRESA

47 milioni €

Riserva PNRR per il  
SUD\* 15,5 milioni €

AMPLIAMENTO O  
CONSOLIDAMENTO

146,8 milioni €

Riserva PNRR per il  
SUD\* 48,5 milioni €



## FONDO IMPRESA FEMMINILE

### CHI PUÒ ACCEDERE

**L'IMPRESA FEMMINILE:** L'impresa a prevalente partecipazione femminile, intesa come impresa che, in funzione della tipologia imprenditoriale, presenta le seguenti caratteristiche: I. La società cooperativa e la società di persone in cui il numero di donne socie rappresenti almeno il 60 per cento dei componenti la compagine sociale; II. La società di capitale le cui quote di partecipazione spettino in misura non inferiore ai due terzi a donne e i cui organi di amministrazione siano costituiti per almeno i due terzi da donne; III. L'impresa individuale la cui titolare è una donna – **DM 30 settembre 2021**

### IMPRESA FEMMINILI DA COSTITUIRE

Persone fisiche (per conto dell'impresa costituenda) con l'impegno a costituire un'impresa dopo l'eventuale ammissione alle agevolazioni.

### IMPRESA FEMMINILI COSTITUITE

Società di capitali con quote e componenti degli organi di amministrazione per almeno i due terzi di donne.

Imprese individuali con titolare donna.

Lavoratrici autonome con partita IVA.

Cooperative o società di persone con almeno il 60% di donne socie.

**SONO ESCLUSI**

**Produzione primaria di prodotti agricoli, pesca, acquacoltura e silvicoltura.**



Produzione di beni nei settori dell'industria dell'artigianato e della trasformazione dei prodotti agricoli



Commercio



Fornitura di servizi in qualsiasi settore



Turismo



	<b>IMPRESE</b>	<b>PROGETTI</b>	<b>IMPORTO</b>	<b>COPERTURA</b>	<b>FORMA DI AIUTO</b>
<b>AVVIO D'IMPRESA</b>	da avviare o con meno di 12 mesi	fino a 100.000 €	Max 50.000 €	Da 50 a 80% (90% se disoccupata)	<b>Fondo perduto</b> + servizio di assistenza tecnico gestionale
		Tra 100.000 e 250.000 €	Max 125.000 €	50%	
<b>AMPLIAMENTO O CONSOLIDAMENTO</b>	costituite da oltre 12 mesi	Fino a 400.000 €	Max 320.000 €	80%	<b>Fondo perduto e finanziamento a tasso zero</b> + servizio di assistenza tecnico gestionale

Non è richiesto un valore minimo del progetto d'investimento che dovrà essere realizzato in 24 mesi.

**BENI MATERIALI**

- macchinari
- impianti
- attrezzature
- opere edili  
*(ristrutturazioni) per un max 30% di tutto il piano di spesa*

**BENI IMMATERIALI**

- software
- progettazione e sviluppo sw, ptf digitali, portali web
- brevetti
- licenze
- marchi

**SERVIZI IN CLOUD**

funzionali ai processi portanti della gestione aziendale

**PERSONALE  
DIPENDENTE**

assunto - a tempo determinato o indeterminato – dopo la data di presentazione della domanda e impiegato nella realizzazione dell'iniziativa agevolata

**CAPITALE CIRCOLANTE**

- materie prime
- materiali di consumo
- servizi
- affitti, noleggi e leasing per un max 20/25% di tutto il piano di spesa

» Solo se strettamente necessarie e funzionali al progetto dell'impresa.

FONDO IMPRESA  
FEMMINILE

.....  
**COME E QUANDO  
PRESENTARE LA DOMANDA**

### PER ACCEDERE

- Identità digitale (spid, cns, cie)
- Firma digitale
- Indirizzo di posta elettronica certificata (pec) del legale rappresentante della società già costituita, oppure della persona fisica in qualità di socio o soggetto referente della proponente

### 1. COMPILAZIONE

**Nuove imprese o costituite da meno di 12 mesi:**  
dal 5 maggio 2022 (ore 10:00)

**Imprese costituite da oltre 12 mesi:**  
dal 24 maggio 2022 (ore 10:00)

### 2. INVIO DELLA DOMANDA

**Nuove imprese o costituite da meno di 12 mesi:**  
dal 19 maggio 2022 (ore 10:00)

**Imprese costituite da oltre 12 mesi:**  
dal 7 giugno 2022 (ore 10:00)

**L' INCENTIVO È GESTITO DA INVITALIA**

**[www.invitalia.it](http://www.invitalia.it)**

### CONTATTI

- Call center (lun-ven 9.00-18.00):  
numero azzurro **848 88 68 86**
- Contact form sull'area riservata del sito  
**[www.invitalia.it](http://www.invitalia.it)**

# SMART & START ITALIA

## DESTINATARI



Startup innovative costituite (da non più di 60 mesi);  
Team di persone fisiche; imprese straniere (anche team)

## COSA FINANZIA



Piani d'impresa ad alto contenuto tecnologico; orientati allo sviluppo di prodotti e servizi nel campo dell'economia digitale, dell'intelligenza artificiale, della blockchain e dell'internet of things; che valorizzano i risultati della ricerca pubblica e privata (almeno una delle caratteristiche deve essere presente)

## AGEVOLAZIONI



80% finanziamento a tasso zero senza garanzie elevabile al 90% nel caso di imprese femminili. Il 30% del finanziamento non va rimborsato per progetti realizzati al Sud

## FINANZIAMENTO



Restituzione in 10 anni a partire dal 3° anno dalla stipula del contratto di finanziamento

## QUALI SPESE



Tra 100 mila e 1.500.000 € da realizzare in max 24 mesi:

- a) immobilizzazioni materiali;
- b) immobilizzazioni immateriali;
- c) servizi per lo sviluppo dell'innovazione proposta;
- d) costi del personale

- Spese marketing e web marketing: max 20% di a)+b)+c)+d)
- Capitale circolante: max 20% di a)+b)+c)+d)+marketing

## DOVE



Tutto il territorio nazionale

# ON – OLTRE NUOVE IMPRESE A TASSO ZERO

## DESTINATARI



**Compagnie sociali:** maggioranza di teste e quote, giovani under 36 e/o donne di ogni età

1. Team di persone fisiche e società costituite da non > 36 mesi;
2. Società costituite da 36 mesi a 60 mesi

## SETTORI



Industria, trasformazione prodotti agricoli, commercio, servizi alle imprese e alle persone, turismo

## AGEVOLAZIONI



**Copertura 90%** dei programmi ammessi:

1. 70% finanziamento a tasso zero e 20% fondo perduto, per progetti di spesa max € 1,5 milioni
2. 75% finanziamento a tasso zero e 15% fondo perduto per progetti di spesa max € 3 milioni

## FINANZIAMENTO



10 anni con rate semestrali posticipate;

**Garanzie diverse a seconda dell'importo:**

° Con finanziamento max € 250.000: **privilegio generale**

° Se > € 250.000: **privilegio speciale** ove acquisibile nell'ambito degli investimenti agevolati.

Se il programma di investimenti comprende l'acquisto dell'immobile: ipoteca di primo grado

## QUALI SPESE



**Tra 1,5mln e 3mln**

- a) Opere murarie e assimilate (acquisto e ristrutturazione max 30% dell'investimento per imprese 36- 60 mesi; se settore del turismo: acquisto immobile max 40% dell'investimento);
- b) macchinari, impianti e attrezzature nuovi di fabbrica;
- c) programmi informatici e servizi ICT;

- d) acquisto brevetti o di licenze d'uso; consulenze specialistiche, max 5% dell'investimento;
- e) oneri per stipula del contratto di finanziamento (solo imprese max 36 mesi);
- f) capitale circolante (solo per imprese 0-36 mesi) max 20% dell'investimento

## DOVE



Tutto il territorio nazionale

\*L'incentivo è gestito da Invitalia

# CERTIFICAZIONE DELLA PARITÀ DI GENERE

## OBIETTIVO

Incentivare le imprese ad adottare policy adeguate a ridurre il divario di genere

## VANTAGGI

Esoneri nel limite massimo di 50.000 € annui dal versamento dei complessivi contributi previdenziali a carico del datore di lavoro: premialità nella valutazione dei bandi pubblici

## RISULTATO

Creazione di un sistema nazionale di certificazione della parità di genere

